

# COMPANY PROFILE



Arkatama  
multi solusindo

**IMPROVING YOUR PUBLIC SERVICES**



# TENTANG KAMI

---

PT Arkatama Multi Solusindo adalah perusahaan penyedia jasa teknologi informasi yang inovatif dan kreatif, dengan kegiatan utamanya membantu organisasi untuk meningkatkan pelayanan publik anda.

Beberapa pelayanan yang disediakan oleh PT Arkatama Multi Solusindo adalah pengembangan software, pengadaan dan konfigurasi infrastruktur teknologi informasi (hardware), optimasi dan automasi proses bisnis, dan jasa pelatihan skill di bidang teknologi informasi yang dikhususkan untuk para developer, engineer, user, maupun manager pada proyek teknologi informasi.



## VISI

Menjadi Perusahaan yang Inovatif dan Profesional dengan memberikan pelayanan standar internasional

## MISI

1. Membantu pelanggan agar terus bertumbuh dan mencapai keunggulan berkelanjutan.
2. Mengembangkan aplikasi yang berkualitas sesuai orientasi dan kebutuhan pelanggan serta standar pengembangan aplikasi.
3. Memberikan layanan kepada pelanggan sesuai standar manajemen mutu perusahaan.
4. Memberikan layanan terbaik untuk memastikan sistem aplikasi tersebut mampu menjadi solusi untuk meningkatkan bisnis pelanggan.
5. Menyebarluaskan pengetahuan dan ketrampilan dalam bidang teknologi informasi yang berwawasan global



# LINGKUP **LAYANAN**

1. Business Process Automation (Software)
2. Hardwares and IT Infrastructures
3. Training Center of Information Technology

# LAYANAN KAMI

## SOFTWARE DEVELOPMENT

1. Web Company Profil
2. Sistem Akademik Kampus (SIKAD)
3. E-Learning
4. Computer Assisted Tes (CAT)
5. Sistem Antrian & Survey Kepuasan Pelanggan
6. Web E-Commerce
7. Web and Mobile Customized Application (Aplikasi yang dikembangkan sesuai kebutuhan customer)

## HARDWARE & IT INFRASTRUCTURE

1. Pengadaan Komputer Laboratorium
2. Pengadaan Komputer Server
3. Konfigurasi Server
4. Konfigurasi Jaringan Lokal (LAN)
5. Pengadaan Infrastruktur Jaringan (Hub, Switch dan Mikrotik)

## TRAINING CENTER OF INFORMATION TECHNOLOGY

1. Pelatihan Pembelajaran Digital
2. Pelatihan Pengembangan Aplikasi Web
3. Pelatihan Pengembangan Aplikasi Mobile
4. Pelatihan Konfigurasi Jaringan dan Server

TRAINING

KNOW-HOW

KNOWLEDGE

SKILLS

MENTOR

# DAFTAR KEPEMILIKAN

No	Nama	No. KTP	Alamat	Kewarganegaraan	Pemilikan Modal
1	Ahsanun Naseh Khudori	3504142907880001	Jl. Joyosuko Gang Metro II No. 41 A2 Merjosari, Lowokwaru, Malang	WNI	40 %
2	Ahmad Makki Hasan	3573051903840006	Jl. Joyosuko Gang Metro II No. 41 A2 Merjosari, Lowokwaru, Malang	WNI	20 %
3	Fauziah	3513146309880003	Jl. Joyosuko Gang Metro II No. 41 A2 Merjosari, Lowokwaru, Malang	WNI	25 %
4	Ahmad Farhan	3522092106870001	JDusun Kedunggaleh, RT. 003/ RW. 001 Desa Mojosari, Kepohbaru, Bojonegoro	WNI	15 %



# TIM KAMI

Ahmad Makki Hasan, S.Hum., M.Pd 

KOMISARIS  
S2 Humaniora dan Budaya UIN Maliki Malang

 Ahsanun Naseh Khudori

CHIEF EXECUTIVE OFFICER (CEO)  
S2 Ilmu Komputer Universitas Brawijaya

Fauziah, SE., MM 

CHIEF OPERATIONAL OFFICER (COO)  
S2 Manajemen Universitas Brawijaya

 Ahmad Farhan, S.Kom

CHIEF MARKETING OFFICER (CMO)  
S1 Teknik Informatika UIN Maliki Malang

Nindi Agustina, S.Kom 

CREATIVE TEAM  
S1 Teknik Informatika UIN Maliki Malang

 Muhammad Ta'yyinul Karim, S.Kom

CREATIVE TEAM  
S1 Desain Komunikasi Visual Universitas Negeri Malang

M. Syauqi Hanif Ardani, S. Kom. 

CREATIVE TEAM  
S1 Teknik Informatika UIN Maliki Malang

# FASILITAS/ PERALATAN/ PERLENGKAPAN



## KENDARAAN

Nama Barang	Jumlah	Merk	Tahun	Kondisi	Status Kepemilikan
- Mobil Avanza Veloz	1	Toyota	2018	Baik	Inventaris Kantor
- Sepeda Motor Vario	1	Honda	2018	Baik	Inventaris Kantor
- Sepeda Motor Supra	1	Honda	2018	Baik	Inventaris Kantor



## LAPTOP

Nama Barang	Jumlah	Merk	Tahun	Kondisi	Status Kepemilikan
- Laptop	1	Samsung	2018	Baik	Inventaris Kantor
- Laptop	1	Apple	2018	Baik	Inventaris Kantor
- Laptop	1	Samsung	2018	Baik	Inventaris Kantor
- Laptop	1	Lenovo	2018	Baik	Inventaris Kantor
- Laptop	1	Asus	2018	Tidak Baik	Inventaris Kantor



## TELEVISI

Nama Barang	Jumlah	Merk	Tahun	Kondisi	Status Kepemilikan
- TV Led (Smart TV 42")	1	Samsung	2019	Baik	Inventaris Kantor
- TV Led 32"	1	LG	2018	Baik	Inventaris Kantor



## HAND PHONE

Nama Barang	Jumlah	Merk	Tahun	Kondisi	Status Kepemilikan
- Hand Phone A1	1	Xiomi	2018	Baik	Inventaris Kantor
- Hand Phone Redmi	1	Xiomi	2018	Baik	Inventaris Kantor
- Hand Phone Galaxy E	1	Samsung	2018	Baik	Inventaris Kantor



## PRINTER

Nama Barang	Jumlah	Merk	Tahun	Kondisi	Status Kepemilikan
- Printer	1	Epson	2019	Baik	Inventaris Kantor
- Printer Scanner	1	Canon	2018	Baik	Inventaris Kantor



## UTILITY

Nama Barang	Jumlah	Merk	Tahun	Kondisi	Status Kepemilikan
- Kursi Direktur	1	Inviti	2018	Baik	Inventaris Kantor
- Kursi Staff	4	Sentra	2018	Baik	Inventaris Kantor
- Meja Kantor	2	Olympic	2018	Baik	Inventaris Kantor
- Almari	2	Olympic	2018	Baik	Inventaris Kantor
- Rak Buku	1	-	2018	Baik	Inventaris Kantor





# STRUKTUR PERUSAHAAN

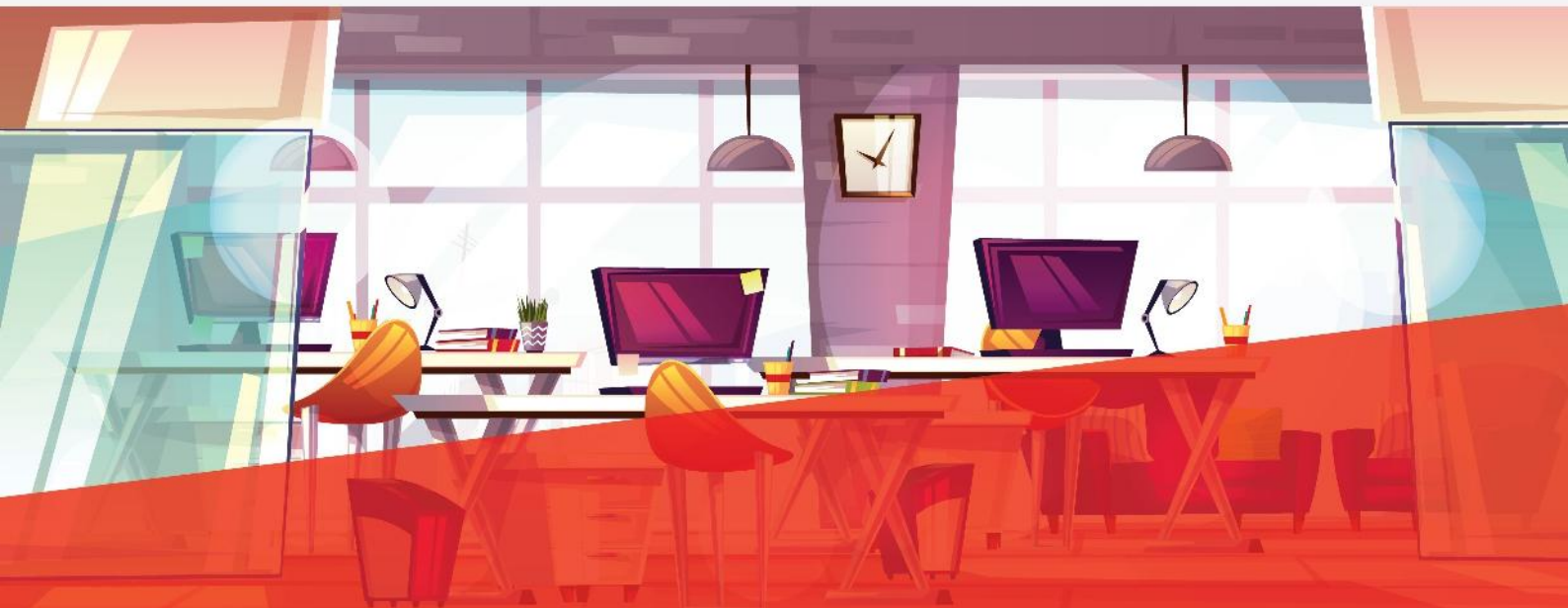

# LEGALITAS PERUSAHAAN

<b>Akta Pendirian</b>	Nomor	: 01
	Tanggal	: 05 Juni 2018
	Notaris	: Oktavia Swestiningrum, S.H., M.Kn.
<b>SIUP &amp; TDP</b>	SIUP Nomor	: 517/0872/35.73.313/2018
	TDP	
	Nomor	: 130.81.46.00806
	Berlaku	: 24 Agustus 2018
	Surat Keterangan Terdaftar	: S-3731KT/WPJ.12/KP.0103/2018
<b>NPWP &amp; PKP</b>	Surat Pengukuhan PKP	: S-225PKP/WPJ.12/KP.0102/2018
	NPWP	: 85.137.819.0-652.000
<b>REKENING</b>	Bank	: Mandiri Cabang Griya Shanta Malang
	Atas Nama	: PT. Arkatama Multi Solusindo
	No Rekening	: 144-00-5650000-9

# AKTA PENDIRIAN

## AKTA PENDIRIAN PERSEROAN TERBATAS

" PT. ARKATAMA MULTI SOLUSINDO "

Nomor : - 01 -

**OKTAVIA SWESTININGRUM, S.H., M.Kn**  
Notaris Kota Malang



-- Pada pukul 09.45 (sembilan lebih empat puluh lima ----  
menit) Waktu Indonesia Barat, hari Selasa, tanggal -----  
05-06-2018 ( lima Juni dua ribu delapan belas ).-----  
Menghadap kepada saya, **OKTAVIA SWESTININGRUM, Sarjana ---  
Hukum, Magister Kenotariatan, Notaris di Kota Malang,----**  
dengan dihadiri oleh saksi-saksi yang akan disebut pada -  
bagian akhir akta ini dan yang telah dikenal oleh saya,--  
Notaris. -----

1. **Tuan AHSANUN NASEH KHUDORI**, lahir di Tulungagung, ----  
tanggal 29-07-1988 (duapuluh sembilan Juli seribu ----  
sembilanratus delapanpuluh delapan), Karyawan Swasta, -  
Warga Negara Indonesia, bertempat tinggal di Kota ----  
Malang, Jalan Joyo Suko Gang Metro II Nomor 41.A-2, ---  
Rukun Tetangga 003 - Rukun Warga 012, Kelurahan -----  
Merjosari, Kecamatan Lowokwaru; Pemegang Kartu Nomor -  
Induk Kependudukan (NIK) Nomor 3504142907880001 -----  
(berlaku seumur hidup).-----
2. **Tuan AHMAD MARKI HASAN**, lahir di Makkah, tanggal ----  
19-03-1984 (sembilanbelas Maret seribu sembilanratus -  
delapanpuluh empat), Guru, Warga Negara Indonesia,----  
bertempat tinggal di Kota Malang, Jalan Joyo Suko Gang  
Metro II Nomor 41 A-2, Rukun Tetangga 003 - Rukun ----  
Warga 012; Kelurahan Merjosari - Kecamatan Lowokwaru;-  
Pemegang Nomor Induk Kependudukan (NIK) nomor -----  
3573051903840006 (berlaku seumur hidup)-----
3. **Nyonya FAUZIAH**, lahir di Probolinggo, tanggal -----  
23-09-1988 (duapuluh tiga September seribu -----

# SIUP



**PEMERINTAH KOTA MALANG  
DINAS PENANAMAN MODAL  
DAN PELAYANAN TERPADU SATU PINTU (DPMPTSP)**

Jl. Mayjen Sungkono MALANG Kode Pos : 65132

**SURAT IZIN USAHA PERDAGANGAN (MENENGAH)**

**NOMOR : 517/0672/35.73.313/2018**

NAMA PERUSAHAAN : "PT. ARKATAMA MULTI SOLUSINDO"  
NAMA PENANGGUNG JAWAB : AHSANUN NASEH KHUDORI  
JABATAN : DIREKTUR  
ALAMAT PERUSAHAAN : PERUMAHAN JOYOAGUNG GREENLAND NO. B1 RT. 04 RW.  
03, MALANG  
NOMOR TELP. : 0341-  
ALAMAT PENANGGUNG JAWAB : JL JOYO SUKO GG METRO II / 41.A-2 RT. 3 RW. 12  
NOMOR TELP. : 081234311135  
MODAL DAN KEKAYAAN BERSIH PERUSAHAAN : Rp. 2.000.000.000,00  
(TIDAK TERMASUK TANAH DAN BANGUNAN) (DUA MILYAR RUPIAH )  
KELEMBAGAAN : PERSEROAN TERBATAS  
KEGIATAN USAHA (KBLI) : 6202  
BARANG / JASA DAGANGAN UTAMA : KONSULTAN IT

IZIN INI BERLAKU UNTUK MELAKUKAN KEGIATAN USAHA PERDAGANGAN DI SELURUH WILAYAH REPUBLIK INDONESIA, SELAMA PERUSAHAAN MASIH MENJALANKAN USAHANYA.



Ditetapkan di MALANG  
Pada Tanggal

13 AUG 2018

PIL. KEPALA DINAS PENANAMAN MODAL DAN  
PELAYANAN TERPADU SATU PINTU  
KOTA MALANG,



**Dra. WULAN RAGAS PRASIANI IRIANA, MM**

Pembina Tingkat I

NIP. 19620602 199112 2 002

# TDP



**PEMERINTAH KOTA MALANG  
DINAS PENANAMAN MODAL  
DAN PELAYANAN TERPADU SATU PINTU (DPMPTSP)**

Jl. Mayjen Sungkono MALANG Kode Pos : 65132

**TANDA DAFTAR PERUSAHAAN  
PERSEROAN TERBATAS (PT)**

BERDASARKAN  
UNDANG-UNDANG REPUBLIK INDONESIA NOMOR 3 TAHUN 1982  
TENTANG WAJIB DAFTAR PERUSAHAAN

NOMOR TDP 130.81.46.00806	BERLAKU S/D TGL 24 AUG 2023	PENDAFTARAN : BARU PEMBAHARUAN KE : 0
------------------------------	--------------------------------	--

NAMA PERUSAHAAN	PT. ARKATAMA MULTI SOLUSINDO	
STATUS	KANTOR PUSAT	
NAMA PENGURUS/ PENANGGUNG JAWAB	AHSANUN NASEH KHUDORI	
ALAMAT PERUSAHAAN	PERUMAHAN JOYOAGUNG GREENLAND NO. B1 RT. 04 RW. 03 MALANG	
NOMOR TELEPON	--	
NOMOR FAX	--	
KEGIATAN USAHA POKOK	KONSULTASI TEKNOLOGI INFORMASI DAN MANAJEMEN FASILITAS KOMPUTER	KBLI: 6202

MALANG, 24 AUG 2018

Pt. KEPALA  
DINAS PENANAMAN MODAL DAN  
PELAYANAN TERPADU SATU PINTU  
KOTA MALANG



Dra. WULAN BAGAS PRASIANI IRIANA, MM  
Pembina Tingkat I  
NIP. 196208021991122002

# PKP & NPWP PT



KEMENTERIAN KEUANGAN REPUBLIK INDONESIA  
DIREKTORAT JENDERAL PAJAK  
KANTOR WILAYAH DJP JAWA TIMUR III  
KPP PRATAMA MALANG UTARA  
JL. JAKSA AGUNG SUPRAPTO 29-31 KOTAK POS 9E, MALANG  
TELEPON (0341-364270) FAKSIMILE (0341-355799) SITUS www.pajak.go.id  
LAYANAN INFORMASI DAN KELUHAN KRING PAJAK (021) 1-500-200  
EMAIL: pengaduan@pajak.go.id

## SURAT PENGUKUHAN PENGUSAHA KENA PAJAK S-225PKP/WPJ.12/KP.0103/2018

Sesuai dengan Pasal 2 ayat (1)/Pasal 2 ayat (4) UU No. 6 Tahun 1983 tentang Ketentuan Umum dan Tata Cara Perpajakan sebagaimana telah diubah terakhir dengan UU No. 16 Tahun 2009, Peraturan Menteri Keuangan Nomor 73/PMK/2012, dan Peraturan Direktur Jenderal Pajak Nomor PER-20/PJ/2013, dengan ini diterangkan bahwa :

1. Nomor Pokok Wajib Pajak : 85.137.819.0-652.000
2. Nama : PT. ARKATAMA MULTI SOLUSINDO
3. Klasifikasi Lapangan Usaha : 62020 - KEGIATAN KONSULTASI KOMPUTER DAN MANAJEMEN FASILITAS KOMPUTER
4. Alamat : PERUM JOYO AGUNG GREENLAND NO. B-01 RT. 004 RW. 003 TLOGOMAS LOWOK WARU KOTA MALANG JAWA TIMUR
5. Merk Dagang/Usaha : -
6. Kewajiban Pajak :  PPN  PPnBM

Telah dikukuhkan sebagai Pengusaha Kena Pajak terhitung sejak 19 Oktober 2018.

Malang, 19 Oktober 2018  
a.n. Kepala Kantor  
Kepala Seksi Pelayanan,



NOVEL  
NIP.197111171992031002



KEMENTERIAN KEUANGAN REPUBLIK INDONESIA  
DIREKTORAT JENDERAL PAJAK

NPWP : 85.137.819.0-652.000  
PT. ARKATAMA MULTI SOLUSINDO

PERUM JOYO AGUNG GREENLAND NO. B-01 RT. 004 RW.  
003  
TLOGOMAS, LOWOK WARU  
KOTA MALANG JAWA TIMUR

KPP PRATAMA MALANG UTARA

# DAFTAR KLIEN



Arkatama  
multi solusindo

Badan Perencanaan Pembangunan  
Jawa Timur



Lembaga Sandi Negara  
Republik Indonesia



Sekolah Tinggi Penyuluhan  
Pertanian Malang



Badan Perencanaan Pembangunan  
Daerah Kabupaten Pasuruan



PT. Delta Sinergi Prima



CV. Khasanah Konsultama



Kementerian Pertanian  
Republik Indonesia



Politeknik Pembangunan Pertanian  
Malang



Badan Pendapatan Daerah  
Kota Pasuruan



LAKPESDAM NU  
Kota Malang



DINUN  
ISNU Jawa Timur



FORUM MGMP  
Bahasa Arab Se-Indonesia

# PORTOFOLIO



**NOVITA DEWI KRISTANTI**  
4408117401

[AKADEMIK](#)  
[BIODATA](#)  
[APLIKASI](#)  
[GANTI PASSWORD](#)  
[LOGOUT](#)

© Copyright ©2019 Polbangtan Malang  
All rights reserved | This template is  
made with ♥ by Colorlib

**AKADEMIK**



**JADWAL MENGAJAR**

Mengetahui informasi jadwal mengajar pada semester ganjil sedang berjalan



**BIODATA**



**Sistem Informasi Keanggotaan Internal (Si-IKA)**

cahjosari2010@gmail.com

LOGIN SI-IKA



**BAPPEDA  
KABUPATEN PASURUAN**

INDONESIA ▾ MEMBANDINGKAN ()

Pencarian... Kategori ▾



BERANDA KLOROFIL MUN... BERANIKAN BUKET BERALIPI

**KATEGORI PRODUK**

- > Pertanian
- > Perkebunan
- > Peternakan
- > Kuliner
- > Perikanan

**JADILAH YANG PERTAMA BERGABUNG**

daftarlah diri anda untuk mendapatkan terbaru semua kebutuhan produk UKM Jatimnomics eCommerce.

Don't show this popup again

”





Every bit of data transmitted is encrypted and digitally signed.

## SIMANTAN

Sistem Monitoring Pemanfaatan  
Alat dan Mesin Pertanian  
(Mobile & Web based)

## SIPRASWIL

Sistem Informasi  
Prasarana Wilayah  
(GIS Web Based)



Selamat Datang di

## Sistem Informasi Prasarana Wilayah

Kabupaten Pasuruan



## e-Survey

Sistem Pelayanan Pajak Daerah



Amil Antrian ke  
Customer Services



Survey Kepuasan  
Pelanggan



Informasi Layanan  
Pajak dan Retribusi

1. Sistem Antrian
2. Survey Kepuasan Pelanggan
3. Database Wajib Pajak  
(Web Based)

## Si-IKA

Sistem Informasi  
Kearsipan Internal  
(Android & Web Based)



Sistem Informasi Kearsipan Internal  
(Si-IKA)



Official Website | [Cetak](#) | [E-Learning](#) | [E-Library](#)



DIREKTORI JURNAL ELEKTRONIK  
POLITEKNIK PEMBANGUNAN PERTANIAN MALANG

[Home](#) | [UPPM](#) | [About](#)

[Register](#)

Journal Directory of Politeknik Pembangunan Pertanian Malang is an online journal publishing system based on Open Journal System published by Politeknik Pembangunan Pertanian Malang.

### Journals

UNICHECK



gri

Agriekstensia

### AGRIEKSTENSIA

The Agriekstensia Research Journal is a media of scientific communication and independent of Lecturers, Researchers, Lecturers, and Agricultural Extension. Agriekstensia contains the results of applied social, economic and agricultural research in a broad sense based on the needs of farmers and fishermen. Publish twice a year, in February and December.

## Customized OJS

Online Jurnal Sistem  
yang dicustomisasi  
sesuai kebutuhan kampus  
(web Based)



# PMB ONLINE

Sistem Penerimaan Mahasiswa Baru secara online (Web Based)



# REPOSITORY ONLINE

POLITEKNIK PEMBANGUNAN PERTANIAN MALANG

Polbangtan Malang Repository

## Polbangtan Repository

Polbangtan Repository is a digital service that collects, preserves, and distributes digital material. Repositories are important tools for preserving an organization's legacy; they facilitate digital preservation and scholarly communication.

## Communities in Polbangtan Malang Repository

Select a community to browse its collections.

- [e-Books](#)
- [E-Paper](#)
- [Polbangtan Malang Repository](#)
- [Tugas Akhir](#)

# Customized REPOSITORY

D-Space Repository yang disesuaikan dengan kebutuhan kampus (Web Based)

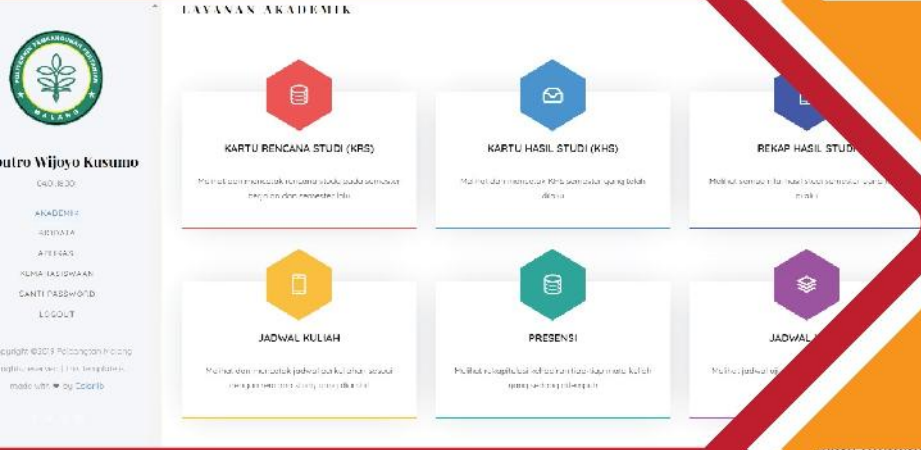

# SIAKAD

Sistem Informasi Akademik yang Terintegrasi dengan PD-Dikti (web Based)



# WEB PROFILE

Website profil lembaga (Web Based)



# E-COMMERCE

Portal E-Commerce Provinsi Jawa Timur (Web Based)



## KONTAK KAMI

### **HEAD OFFICE :**

Perum. Joyoagung Greenland No. B1  
Merjosari, Lowokwaru Malang Jawa Timur Indonesia  
E-mail : [info@arkatama.id](mailto:info@arkatama.id)  
Website : <https://arkatama.id>  
Whats App : +6281 234 311 135

### **JAKARTA MARKETING OFFICE :**

Plaza Mutiara Lt. 8  
Jl. Dr. Ide Anak Agung Gde. Agung Kav. E.1.2 No. 1&2  
Kuningan Jakarta Selatan (12950)  
0341-5086620

### **JOMBANG MARKETING OFFICE :**

Perumahan Griya Asumta No. K3  
Ngumpul, Jogoroto, Jombang Jawa Timur Indonesia  
Whats App : +62812-2994-419 (Farhan)

# COMPANY PROFILE

---

PT Arkatama Multi Solusindo

**IMPROVING YOUR PUBLIC SERVICES**